

PLANTA BAIXA

1/125

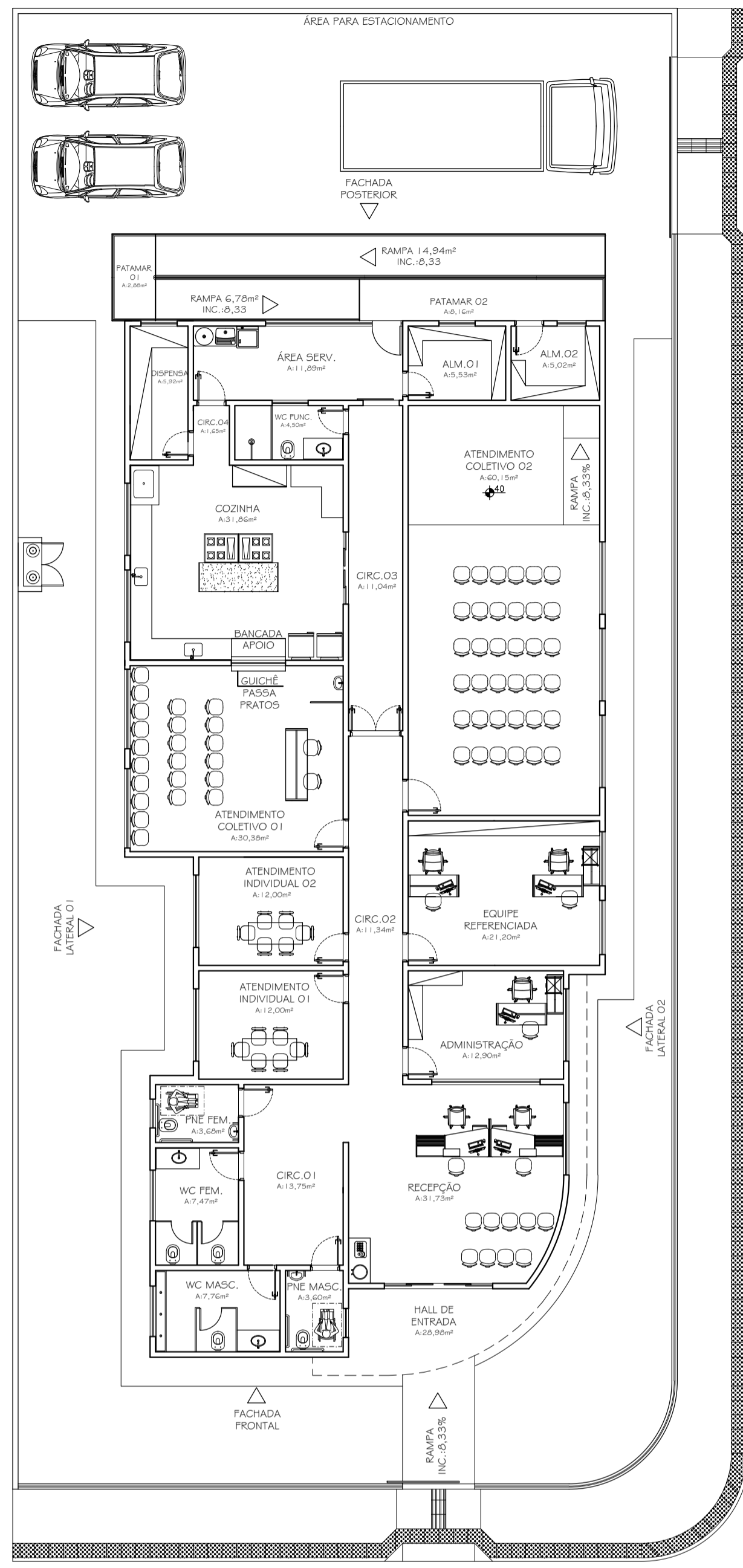

LAYOUT

1/125

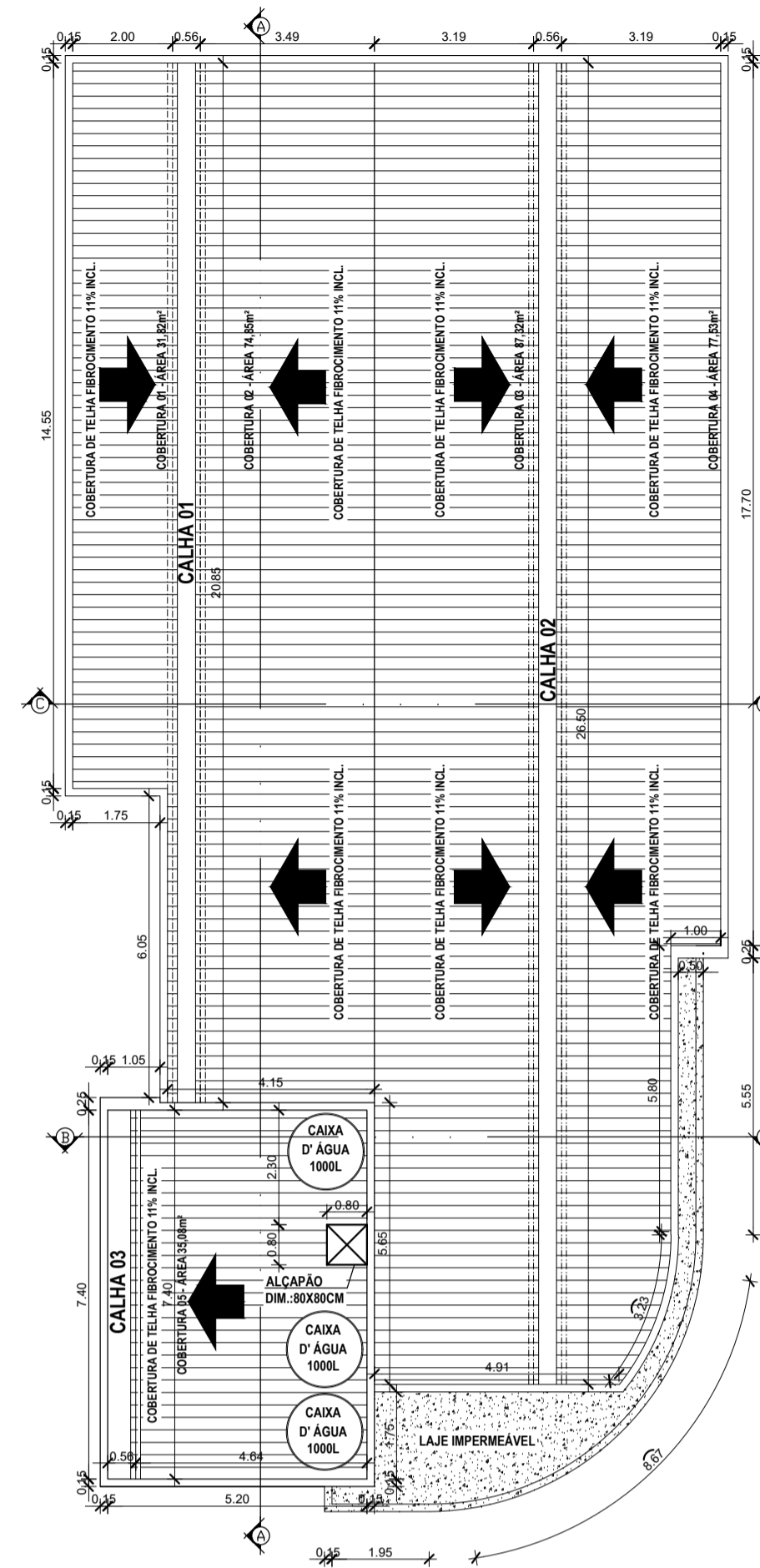

PLANTA DE COBERTURA

1/125

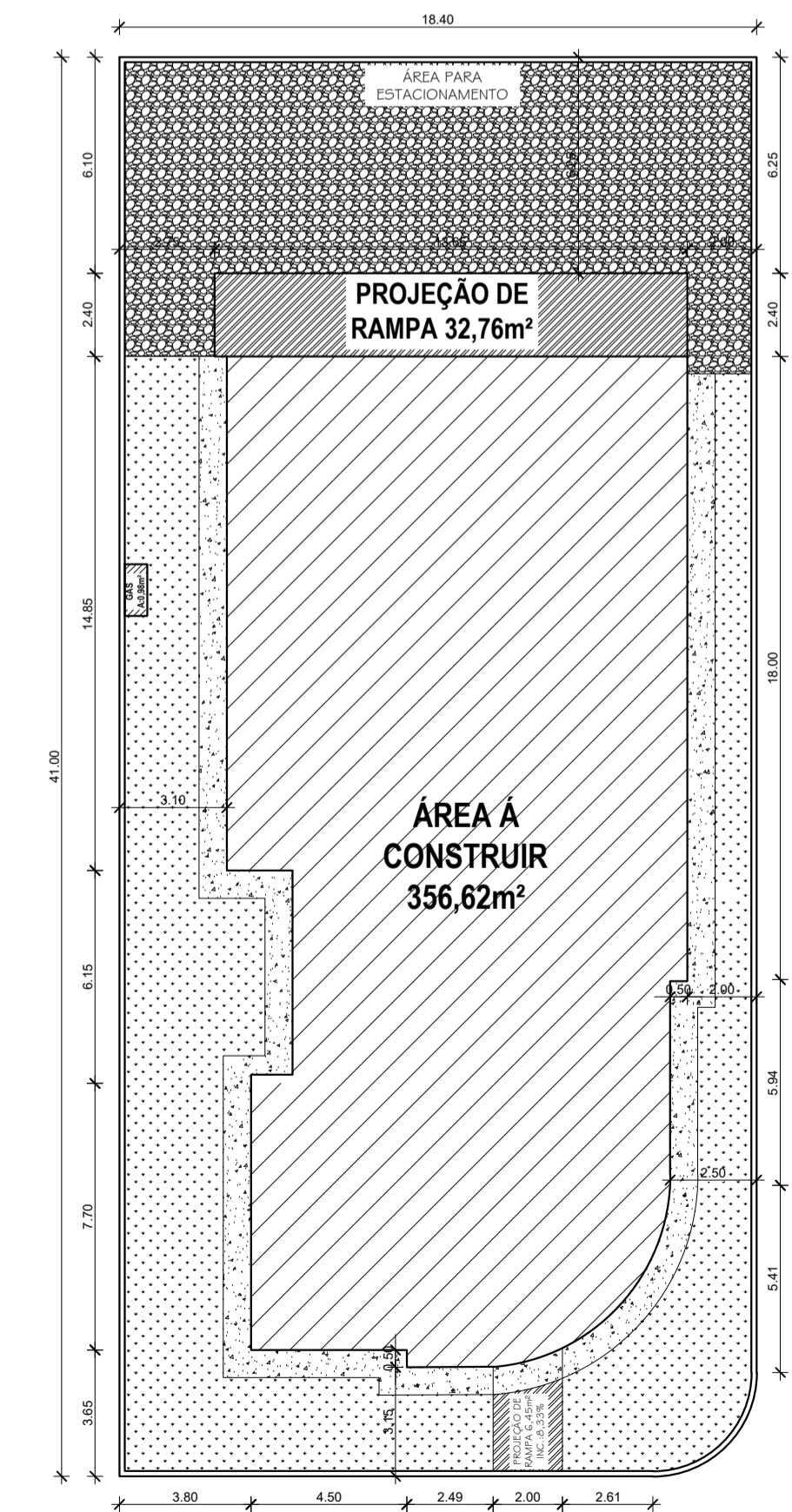

IMPLANTAÇÃO

1/150

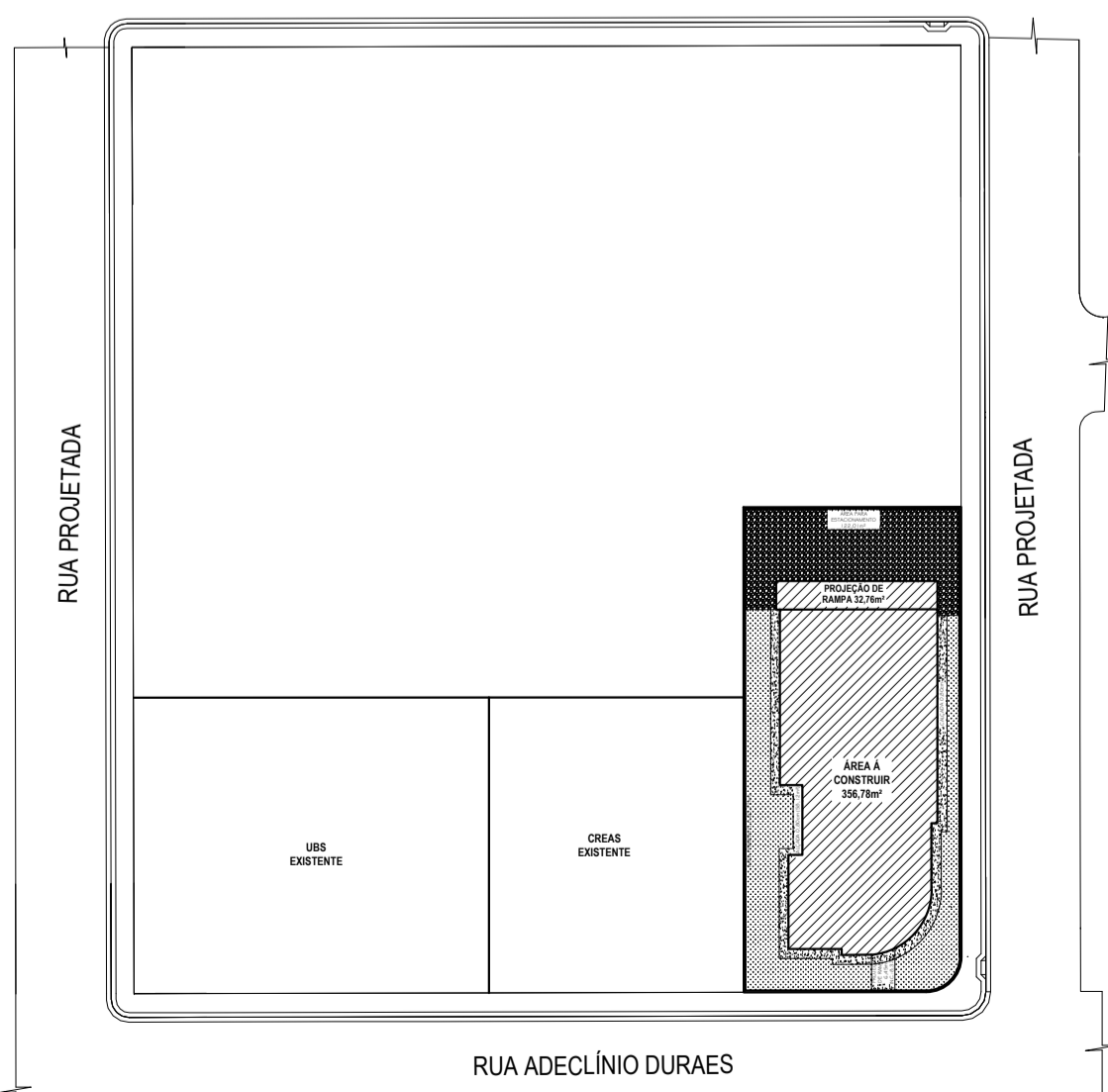

LOCALIZAÇÃO

1/500

QUADRO GERAL DE ÁREAS

ÁREA DO TERRENO	752,47m ²
ÁREA CRAS	356,62m ²
ÁREA DO DEPÓSITO DE GÁS	0,97m ²
ÁREA DE CALÇADA	49,18m ²
ÁREA DE ESTACIONAMENTO	122,02m ²
ÁREA DE RAMPAS	39,21m ²
ÁREA PERMEÁVEL	306,49m ²
TAXA DE OCUPAÇÃO	47,39%
TAXA DE PERMEABILIDADE	47,39%

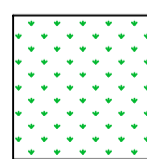

GRAMA (Á. PERMEÁVEL)

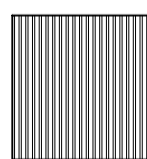

PISO PODOTÁTIL 01

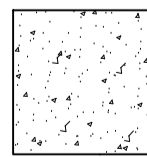

CALÇADA DE CONCRETO

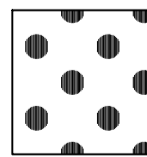

PISO PODOTÁTIL 02

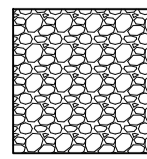

BRITA

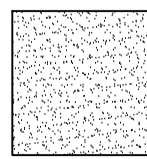

ATERRO

PREFEITURA DE VILA PAVÃO/ES

SECRETARIA MUNICIPAL DE DESENVOLVIMENTO ECONÔMICO

semde@vilapavao.es.gov.br vilapavao.es.gov.br
(27) 3753-1001
Rua Travessa Pavão, nº 80, Centro - Vila Pavão/ES

Prefeitura de Vila Pavão/ES:

PROJETO ARQUITETÔNICO

OBRA:	CONSTRUÇÃO CRAS DE VILA PAVÃO	ESCALA:	INDICADAS
ENDEREÇO DA OBRA:	RUA ADECLINO DURAES, BAIRRO NOVA MUNIQUE, VILA PAVÃO/ES		
PROPRIETÁRIO:	MUNICÍPIO DE VILA PAVÃO	CNPJ:	36.350.346/0001-67
ENDEREÇO DO PROPRIETÁRIO:	RUA TRAVESSA PAVÃO, Nº 80, BAIRRO CENTRO, VILA PAVÃO/ES		
CONTEÚDO:	PLANTA BAIXA / LAYOUT PLANTA DE COBERTURA LOCALIZAÇÃO/ IMPLEMENTAÇÃO QUADRO DE ÁREA		
DESENHO:	ANANDA NOBRE		
DATA:	JANEIRO / 2021		
PRANCHA:	01/02		
RESPONSÁVEL TÉCNICO:	PRECILA BRUMATTI DELEVIDOVE CREA - 00.46153/0		
PROPRIETÁRIO:	PREFEITURA DE VILA PAVÃO		